Sistemas de Autenticación: El Escudo Digital de la Empresa

Tipos de credenciales y la realidad frente a las amenazas en 2024.

Punto de Reflexión (Análisis de la imagen):

- Realidad vs. Percepción: Mientras las noticias se centran en ataques de "Denegación de Servicio" (23%), los datos reales del Verizon DBIR muestran que el 33% de las brechas son intrusiones al sistema por fallos en la autenticación.
- Conclusión inicial: Una mala gestión de credenciales es la puerta abierta más peligrosa para una empresa.

Credenciales de Conocimiento

- Puntos clave:
- Contraseñas Alfanuméricas: El método tradicional. Deben seguir políticas de rotación y complejidad.
- PIN (Personal Identification Number): Códigos numéricos rápidos, comunes en dispositivos móviles o cajas fuertes.
- Preguntas de Seguridad: (En desuso por baja seguridad, pero aún presentes en recuperación de cuentas).
- Ejemplo de Entidad Real: * Microsoft Active Directory: Utilizado por el 90% de las empresas del Fortune 500 para gestionar el inicio de sesión de sus empleados mediante contraseñas corporativas.

El Futuro: Autenticación Multi-Factor (MFA)

- Puntos clave:
- Estrategia MFA: No confiar en un solo método. La seguridad real surge de combinar: Algo que sabes + Algo que tienes.
- Single Sign-On (SSO): Permite al empleado usar una sola credencial maestra para acceder a todas las herramientas de la empresa de forma segura.
- Dato de Cierre (Reflexión): Implementar MFA puede prevenir hasta el 99.9% de los ataques basados en el robo de identidad.
- Ejemplo de Entidad Real: Netflix. Utiliza plataformas como Okta para que sus trabajadores gestionen sus accesos de forma centralizada y segura mediante SSO.

Credenciales Biométricas

- Puntos clave:
- Huella Dactilar: El método más extendido por su rapidez y bajo coste de implementación.
- Reconocimiento Facial / Iris: Alta precisión; ideal para entornos de alta seguridad donde no se pueden usar las manos.
- Reconocimiento de Voz: Utilizado frecuentemente en servicios de banca telefónica para verificar la identidad del cliente.
- Ejemplo de Entidad Real: Amazon Web Services (AWS). En sus centros de datos (Data Centers), utilizan escáneres de iris para asegurar que solo personal autorizado entre a los pasillos de servidores.

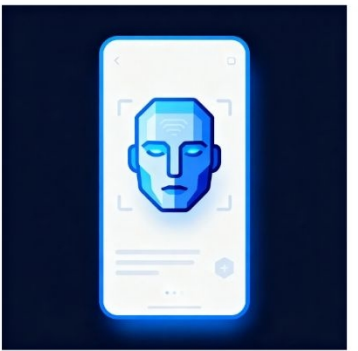

Credenciales de Posesión

- Puntos clave:
- Smart Cards (Tarjetas Inteligentes): Tarjetas con chip RFID/NFC para abrir puertas físicas y desbloquear equipos.
- Tokens USB (Llaves FIDO2): Dispositivos físicos que eliminan el riesgo de phishing al requerir contacto físico.
- Soft-Tokens (Apps OTP): Aplicaciones que generan códigos de un solo uso válidos por 30 segundos.
- Ejemplo de Entidad Real: Google. Sus empleados utilizan obligatoriamente llaves YubiKey para evitar cualquier acceso no autorizado a sus servidores internos.